

Organigramme du CENTRE D'ÉCONOMIE DE LA SORBONNE (UMR8174 CNRS/UP1)

*Agent occupant plusieurs fonctions

hors émérites, associés, doctorants et post-doctorants

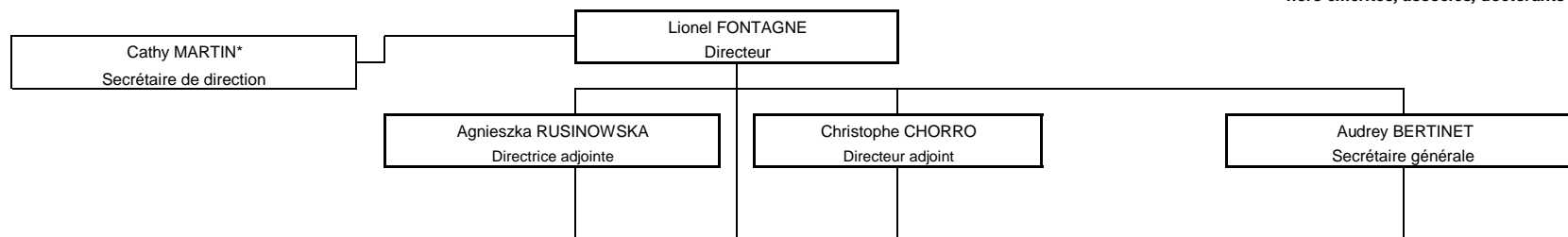

La recherche

ECONOMIE POLITIQUE Jérôme GAUTIE

ALLAIN	Olivier
ALLAM	Delila
AZIZI	Karim
BROCHARD	Delphine
CHASERANT	Camille
COT	Annie
GAUTIE	Jerome
HERRERA	Remy
HOANG NGOC	Liem
LAGUERODIE	Stephanie
LENDJEL	Emeric

LIZE	Laurence
MONNIER	Jean Marie
MONNIER	Sabine
PAREL	Veronique
PEREZ	Coralie
PERRAUDIN	Corinne
PUCCI	Muriel
RAMAUX	Christophe
ROGER	Muriel
SALOGNON	Marie
THEVENOT	Nadine
VALENTIN	Julie

DEVELOPPEMENT DURABLE Josselin THUILLIEZ

BAZILLIER	Remi
BERTHELEMY	Jean-Claude
CUDEVILLE	Elisabeth
DANG	Ai Thu
DUVAL	Laetitia
HIRTZLIN	Isabelle
MAUREL	Mathilde
THUILLIEZ	Josselin

ECONOMIE FINANCIERE ET REGUL. Gunther CAPELLE-BLANCARD

BRUNEAU	Catherine
CANRY	Nicolas
CAPELLE-BLANCARD	Gunther
COUPPEY SOUBEYRAN	Jezabel
GLACHANT	Jérôme
HAVRYLCHYK	Olena
MORETTI	Luigi
PRADIER	Pierre-Charles
TINEL	Bruno

POLITIQUE PUBLIQUES Pierre KOPP

BEUVE	Jean
FACCHINI	François
FARCHY	Joelle
KOPP	Pierre
VORNETTI	Patricia

ECO. INTER. MARCHÉ DU TRAV. Maria BAS

BAS	Maria
FONTAGNE	Lionel
GRAGNOLATI	Ugo
LAOUENAN	Morgane
LATZER	Helene
MARTINOTY	Laurine
RESHEFF	Ariell
VERDUGO	Gregory

FINANCE ET MODELISATION Christophe CHORRO

ANDERSEN	Jorgen
CHORRO	Christophe
DE PERETTI	Philippe
DOUADY	Raphael
GUEANT	Olivier
HENTATI KAFFEL	Rania
NAGOT	Isabelle

SCIENCES DU COMPORTEMENT Jean-Christophe VERGNAUD

BOULU-RESHEF	Beatrice
ETCHART VINCENT	Nathalie
GUILLAUD	Elvire
HUBER	Helene
JACQUEMET	Nicolas
LUCI-GREULICH	Angela
PEJSACHOWICZ	Leonardo
RAPOPORT	Benoit
ROGER DE GARDELLE	Vincent
VERGNAUD	Jean-Christophe

MICROECONOMIE THEORIQUE Michel GRABISCH

ABDOU	Joseph
BICH	Philippe
BONNISSEAU	Jean Marc
CAULIER	Jean-Francois
DE MEYER	Bernard
DEL MERCATO	Elena
DIAYE	Marc Arthur
DIETRICH	Franz
GARDES	Francois
GOURDEL	Pascal
GRABISCH	Michel

MANDEL	Antoine
MEDDEB	Moncef
MEDECIN	Jean-Philippe
QU	Xiangyu
RUSINOWSKA	Agnieszka
SKODA	Alexandre
TANIMURA	Emily
VENEL	Xavier
VENTURA	Caroline
VERGOPOULOS	Vassili
ZUBER	Stephane

Les services communs

ABIDI	Rachad	responsable informatique
BERNARDEAU	Martine	gestionnaire administratif et financier
DELAGE	Christophe	gestionnaire admin. et financier, web
DI LEGGE	Francesca	gestionnaire administratif et financier
GRUET	Marlène	gestionnaire administratif et financier
HENGEL	Nadine	gestionnaire administratif et financier
JACQUIN	Nita	budget et contrôle de gestion
MARTIN*	Cathy	gestionnaire RH
MONIR	Rachid	gestionnaire de parc informatique

Le centre de documentation

BUSSON	Frédéric	accueil et magasinage
BOURGEOIS	Fabienne	livres et mémoires
COLLIN	Amélie	HAL & formations
DELOGU	Eric	accueil et magasinage
LABEL	Lucie	gestion, WP HAL
MARTIN	France	responsable
ROUX	Emilie	ressources électroniques, site web

LA REVUE ECONOMIQUE

Marine	METADIER	secrétaire de rédaction
--------	----------	-------------------------

CES

Centre d'Économie de la Sorbonne
UMR 8174